

MOTOREN MED RESERVEKRAFT

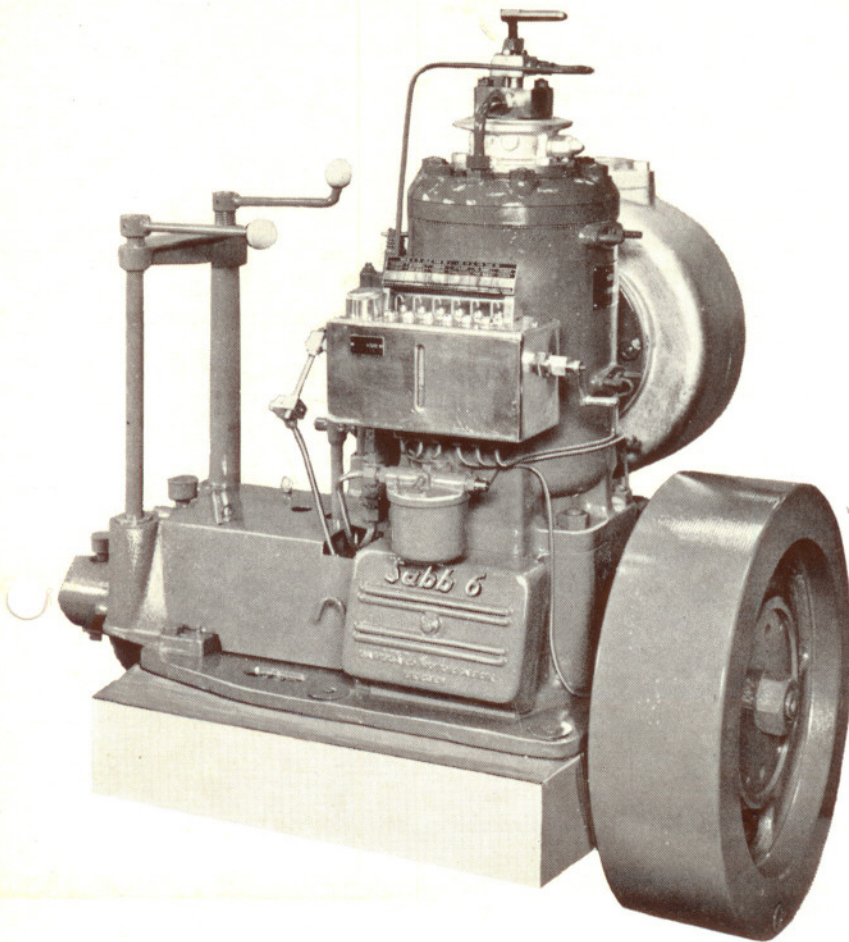

SABBB

TYPE D, 6-12 HK.

Passende for båter mellom
23 og 31 fot

1 sylinder totakt semidieselmotor.
Stempeldiameter: 160 mm.
Slaglengde: 160 mm.
Slagvolum: 3,22 liter
Omdr. pr. min.: 700.
Normal kraftutvikling: 12 HK.
Forbruk: 230 g solar pr. HK-time.
Smøreolje: 10-12 g pr. HK-time
Propelldiameter: 590 mm.
Svinghjulsdiameter: 490 mm.
Vekt komplett med propell:
Ca. 400 kg.

Oppbyggingen

Enkel bunnramme, solid utført med stor anleggsflate mot båtens fundament.

Rikelig dimensjonert veivaksel (diameter 75 mm) som løper i presisjonsfremstilte rammelagre av bronse, foret med førsteklasses hvitmetall. Lagerskålene er løse og utskiftbare og kan også byttes om innbyrdes. På hver side er der en tetningsring som hindrer lekkasje av smøreolje.

KJØLE- OG LENSEPUMPE er plassert i felles pumpehus som er anbrakt liggende på rammen. Stemplene drives av et kuleledd fra eksenteren.

KOBLING og EKSENTER er beskyttet med et deksel.

Kombinert lade- og starteventil og komplett hurtigfyringsanlegg leveres som standard utstyr med denne motor.

SPILLLOLJEN i bunngrøtten tappes ut ved hjelp av avtappingskranen som er plassert på bunnrammen. Derved unngår en at brukt olje kastes ut gjennom eksosen.

LYDDEMPEREN er utstyrt med ekstra flens på siden slik at uttak kan taes der det passer best.

OLJEFILTERET som nå er plassert under smøreapparatet er av samme type som benyttes på dieselmotorene med utskiftbar filterinnsats.

Forbedret regulatorbevegelse og innsprøyting gjør justeringer lettere, gir roligere gang og hindrer koksing og fastbeking av sprednål.

YTELSE OG FORBRUK

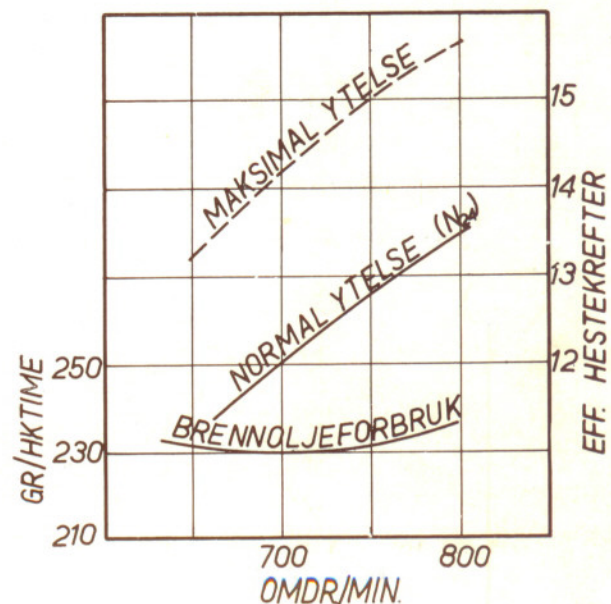

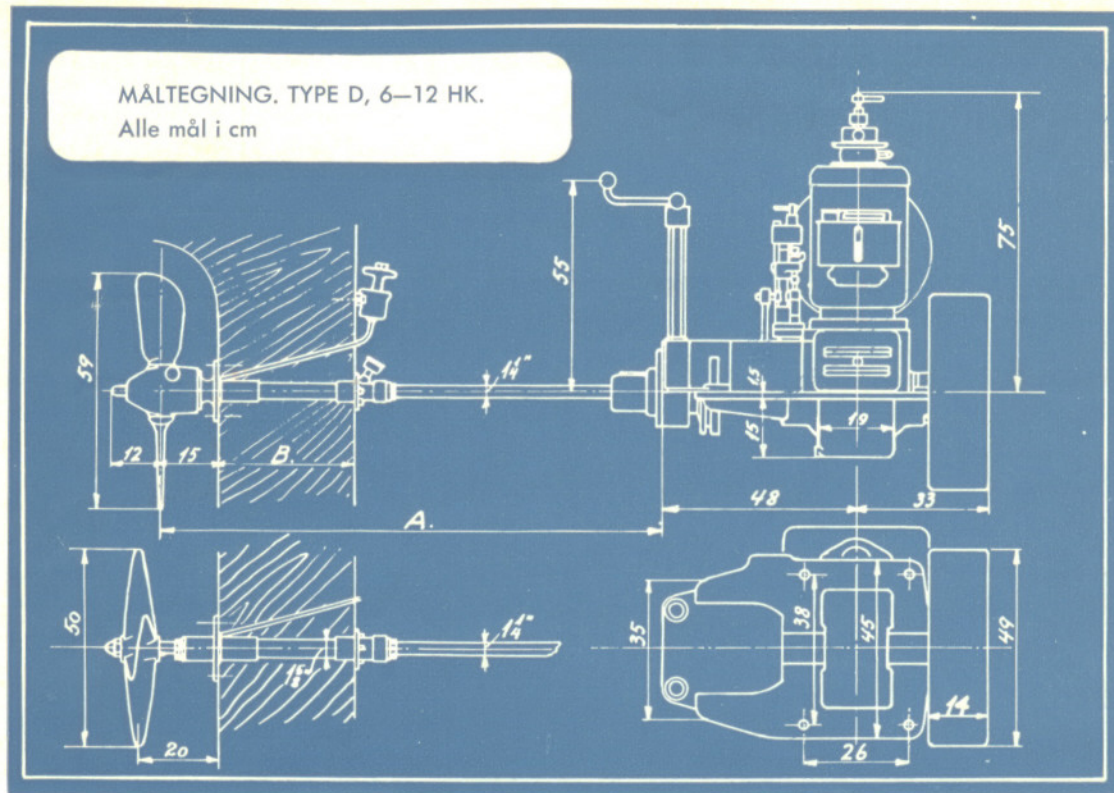

Standard utstyr med 6—12 hk. SABB-motor.

Motoren leveres i full driftsmessig stand, prøvekjørt og under full garanti, inklusiv kobling, omstyring og propell.

Videre følger med:

200 cm propellaksel, 1 1/4" diam.

55 » hylserør

175 » eksosrør, 3"

4 stk. 5/8" bunnbolter med muttre og underlagsskiver, lengde 38 cm.

Komplett «SABB» hurtigfyringsanlegg og luftstart.

1 stk. fettkopp til hylsen med rør, 75 cm.

1 » komplett fyrlyppe

1 stk. bunnkrane med sil for vanninntak

2 » sugerør, kjøle- og lense, rørlengde 55 cm

1 » sil for lensepumpen

1 » overbordre for kjølevann, 170 cm

1 » overbordre for lensevann, 150 cm

1 » brennstoff-filter

1 » brennstofftank (45 l m/kraner)

1 » tankrør, 5/16", 170 cm

1 » hellekanne

1 stk. dryppkanne

1 » trakt

Dessuten medfølger verktøykasse med komplett verktøy samt en del reservedeler.

Lengere aksel og rør samt 80 liter oljetank leveres mot pristillegg på forlangende. Forlengelsesstenger med universalledd og dekkslager for omstyring, regulator, spreder og kobling kan også leveres.

